Voltgent®

VB1100-5-S3

ДИЗЕЛЬ-ГЕНЕРАТОРНАЯ УСТАНОВКА / ОТКРЫТАЯ + В КОЖУХЕ

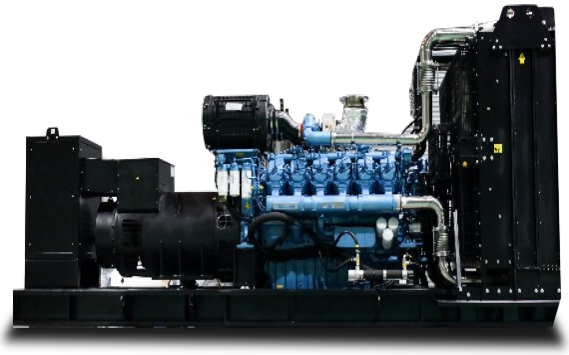

ОТКРЫТОЕ ИСПОЛНЕНИЕ

ШУМОЗАЩИТНЫЙ КОЖУХ

1100	1000	50	400/230
кВА	кВА	Гц	В
РЕЗЕРВНАЯ МОЩНОСТЬ	ОСНОВНАЯ МОЩНОСТЬ	ЧАСТОТА	НАПРЯЖЕНИЕ

Baudouin 8M33G4D3/5

3 фазы · cos φ 0,8 · 1500 об/мин

СРАВНЕНИЕ ИСПОЛНЕНИЙ

Исполнение	Габариты (Д × Ш × В)	Сухая масса	Топливный бак
Открытое	4350 × 2010 × 2450 мм	6420 kg	1000 л
В кожухе	4950 × 2250 × 2550 мм	9150 kg	1000 л

Параметры двигателя, генератора и контроллера одинаковы для обоих исполнений.

ОБЩИЕ ХАРАКТЕРИСТИКИ

VB1100-5-S3 · 50 Гц · 3 фазы

НОМИНАЛЬНЫЕ ПАРАМЕТРЫ

Резервная мощность (кВА)	**1100**
Резервная мощность (кВт)	**880**
Основная мощность (кВА)	**1000**
Основная мощность (кВт)	**800**
Коэффициент мощности (cos φ)	**0.8**
Дизельный двигатель	**8M33G6D3/5**
Частота (Гц)	**50**
Номинальные обороты (об/мин)	**1500**
Количество фаз	**3**
Номинальное напряжение (В)	**400/230**
Доступные напряжения (В)	**380/220 · 415/240**

ОПРЕДЕЛЕНИЯ МОЩНОСТИ

РЕЗЕРВНАЯ МОЩНОСТЬ (ESP)

Для аварийного электроснабжения при отключении внешней сети. Номинал указан согласно ISO 8528-1.

ОСНОВНАЯ МОЩНОСТЬ (PRP)

Неограниченное число часов работы в год при переменной нагрузке согласно ISO 8528-1.

УСЛОВИЯ НОМИНАЛА

Номинальная мощность: воздух на впуске 25 °C; давление 100 кПа (100 м над уровнем моря); влажность 30%.

НОМИНАЛЬНЫЙ ТОК ПРИ РАЗНЫХ НАПРЯЖЕНИЯХ

Номинальное напряжение	Резервный ток (1100 кВА)	Основной ток (1000 кВА)
380/220 В	**1671,3 A**	**1519,3 A**
400/230 В	**1587,7 A**	**1443,4 A**
415/240 В	**1530,3 A**	**1391,2 A**

Voltgent®

ДАННЫЕ ДВИГАТЕЛЯ

Baudouin 8M33G4D3/5

ОСНОВНЫЕ ДАННЫЕ ДВИГАТЕЛЯ

Марка двигателя	**Baudouin**
Модель двигателя	**8M33G4D3/5**
Тип двигателя	**4-тактный дизель**
Тип регулятора	**ECU**
Тип впрыска	**Непосредственн ый**
Тип наддува	**Турбонаддув, интеркулер**
Цилиндры и расположение	**8-V**

ОСНОВНЫЕ ДАННЫЕ ДВИГАТЕЛЯ

Диаметр × ход поршня	**150 × 185 мм**
Рабочий объём	**26,14 л**
Система охлаждения	**Liquid (water + 50% antifreeze)**
Расход масла при полной нагрузке	**≤0.25%**
Степень сжатия	**15 : 1**
Воздушный фильтр	**Сухого типа**

РАСХОД ТОПЛИВА

100% нагрузки ESP	**107,34 л/ч**
100% нагрузки PRP	**157,4 л/ч**
75% нагрузки PRP	**200,25 л/ч**
50% нагрузки PRP	**222,19 л/ч**

СИСТЕМА ВПУСКА

Расход воздуха на впуске	**57.87 m³/min**
Расход охлаждающего воздуха	**/**

ВЫПУСКНАЯ СИСТЕМА

Макс. температура выхлопа	**750 °C**
Расход отработавших газов	**176.95 m³/min**
Макс. допустимое противодавление	**7.5 кПа**

СИСТЕМА ПУСКА

Мощность стартера	**8,5 кВт**
Рекомендуемая АКБ	**120 А·ч**
Количество АКБ	**2**
Напряжение бортовой сети	**24 В DC**

ЗАПРАВОЧНЫЕ ОБЪЁМЫ

Объём масла двигателя	**105 л**
Общий объём охлаждающей жидкости	**62.2 L (engine only)**

ДАННЫЕ ГЕНЕРАТОРА

3-фазный · Бесщёточный · Электронный АРН

ОБЩИЕ ДАННЫЕ ГЕНЕРАТОРА

Число фаз	**3**
Коэффициент мощности (cos φ)	**0.8**
Число полюсов	**4**
Схема соединения обмоток (стандартная)	**Последовательная звезда**
Класс изоляции	**Класс H**
Степень защиты (по IEC 34-5)	**IP23**
Система возбуждения	**Бесщёточная, с самовозбуждением**
Регулятор напряжения	**АРН (электронный)**
Число подшипников	**Одноподшипниковый**
Система соединения	**Гибкий диск**
Тип пропитки	**Стандартная вакуумная пропитка**

КОНТРОЛЛЕР

Deep Sea DSE6120

УПРАВЛЕНИЕ ОДНОЙ ДГУ

УПРАВЛЕНИЕ АВР

Контроллер АВР одной ДГУ с 3-фазным контролем сети и генератора, гибкими В/В и версиями для электронных и неэлектронных двигателей.

ОСНОВНЫЕ ФУНКЦИИ

01 Автоматическое переключение нагрузки между сетью и ДГУ

02 Трёхфазный контроль напряжения сети и генератора

03 Контроль тока генератора и токовые защиты

04 Версии для двигателя по CAN или с MPU/частотой генератора

05 Журнал 10 событий и счётчик моточасов

06 6 дискретных входов и 3 входа аналоговых датчиков

07 6 выходов; конфигурация зависит от версии двигателя

08 Настройка с ПК/панели; опциональное уплотнение IP65

ИНТЕРФЕЙСЫ И СВЯЗЬ

DSE6120 · Интерфейсы, измерения и В/В

USB CAN / MPU 6 ВХОДОВ 6 ВЫХОДОВ

ФУНКЦИИ СВЯЗИ И МОНИТОРИНГА

01 USB для настройки контроллера через DSE Configuration Suite

02 Выбор версии: CAN-двигатель или MPU/частота генератора

03 DSE6120 имеет отдельный 3-фазный контроль сети

04 Встроенный 3-фазный контроль напряжения и тока генератора

05 6 дискретных входов и 3 входа аналоговых датчиков

06 В версии MPU/генератор настраиваются 4 выхода; в версии CAN — 6

07 Вход удалённого пуска, тестовый режим и настраиваемые таймеры

ВАРИАНТЫ ИСПОЛНЕНИЯ

CAN-ДВИГАТЕЛЬ · MPU / ЧАСТОТА ГЕНЕРАТОРА

Способ контроля двигателя и конфигурация выходов зависят от выбранной версии контроллера.